



ARRÊTE N° PERM-2024/01

OBJET : ARRETE PERMANENT DE NUMEROTAGE

Le Maire de la commune de GARENNES SUR EURE,

Vu Le code général des collectivités territoriales et notamment son article L2213-28,

Vu la circulaire interministérielle n°432 du 08 décembre 1955,

Vu la circulaire n°121 du 21 mars 1958,

Vu le nom d'usage de la voie,

Considérant qu'il convient de donner un numéro de voirie pour les habitations, afin que ces bâtiments puissent bénéficier d'un raccordement à la fibre optique.

ARRÊTE

Article 1 : les parcelles ci-dessous, font l'objet du numérotage suivant :

N° de parcelle cadastre	N° voie	Extension voie	Libellé voie	Ville	Code postal	Code INSEE	N° Page
2702780000E1911	19	G	RUE PASTEUR	GARENNES SUR EURE	27780	27278	1
2702780000E1912	1		PLACE BIHOREL	GARENNES SUR EURE	27780	27278	1
2702780000E1739	2		RUE DES PLANTES	GARENNES SUR EURE	27780	27278	2
2702780000E1739	10	C	RUE ANATOLE France	GARENNES SUR EURE	27780	27278	2
2702780000E1598	2	B	RUE JEAN JAURES	GARENNES SUR EURE	27780	27278	3
2702780000E1598	4	B	RUE JEAN JAURES	GARENNES SUR EURE	27780	27278	3
2702780000E1598	6		RUE JEAN JAURES	GARENNES SUR EURE	27780	27278	3

Article 2 : les parcelles ci-dessous, font l’objet de modification du numéro de parcelle suite à une division ou une erreur d’identification :

N° de parcelle cadastre	N° voie	Extension voie	Libellé voie	Ville	Code postal	Code INSEE	N° Page
2702780000E1901	19	H	RUE PASTEUR	GARENNES SUR EURE	27780	27278	1
2702780000E1902	19	I	RUE PASTEUR	GARENNES SUR EURE	27780	27278	1
2702780000E1910	19		RUE PASTEUR	GARENNES SUR EURE	27780	27278	1
270278000ZC0065	27		RUE DE VILLENEUVE	GARENNES SUR EURE	27780	27278	4
270278000ZC0066	29		RUE DE VILLENEUVE	GARENNES SUR EURE	27780	27278	4
2702780000B0212	2		LA FERME DU PARC	GARENNES SUR EURE	27780	27278	5

Article 3 : la parcelle ci-dessous fait l’objet d’une modification de numéro de voirie :

N° de parcelle cadastre	N° voie	Extension voie	Libellé voie	Ville	Code postal	Code INSEE	N° Page
2702780000E1565	3		RUE DES PLANTES	GARENNES SUR EURE	27780	27278	2

Article 4 : La plaque indiquant ce numéro sera fournie gratuitement par la commune.

Article 5 : Les numéros doivent toujours rester facilement accessible à la vue. Nul ne peut à quelque titre que ce soit, mettre obstacle à leur apposition, ni dégrader, recouvrir ou dissimuler tout ou partie de ceux apposés.

Article 6 : L’autorité territoriale certifie le caractère exécutoire de cet acte et informe que celui-ci peut faire l’objet d’un recours pour excès de pouvoir auprès du Tribunal Administratif de Rouen dans un délai de deux mois à compter de sa notification.
Le tribunal administratif peut être saisi par l’application Télécours citoyens accessible par le site www.telerecours.fr

Article 7 : Une ampliation de cet arrêté sera adressée à :

- la gendarmerie d’Ivry la Bataille,
- au SDIS de l’Eure,
- au centre de tri postal,
- les services des impôts,
- les propriétaires.

Fait à Garennes sur Eure, le 05 février 2024
Le Maire,
Jean-Pierre GATINE



Département :
EURE

Commune :
GARENNES SUR EURE

Section : E
Feuille : 000 E 01

Échelle d'origine : 1/1250
Échelle d'édition : 1/1250

Date d'édition : 31/01/2024
(fuseau horaire de Paris)

Coordonnées en projection : RGF93CC49
©2022 Direction Générale des Finances
Publiques

DIRECTION GÉNÉRALE DES FINANCES PUBLIQUES

EXTRAIT DU PLAN CADASTRAL

Envoyé en préfecture le 08/02/2024

Reçu en préfecture le 08/02/2024

Publié le

ID : 027-212702781-20240205-PERM202401-AU

Centre des Finances publiques PLACE
DE LA DEMI LUNE 27405
27405 LOUVIERS CEDEX
tél. 02-32-25-71-13 - fax
ptgc.270.louviers@dgfip.finances.gouv.fr

Cet extrait de plan vous est délivré par :

cadastre.gouv.fr

2 rue des Plantes : école maternelle
3 rue des Plantes : école primaire et
restaurant scolaire
10 B rue Anatole France : École primaire
10 C rue A. France : logement 10 C

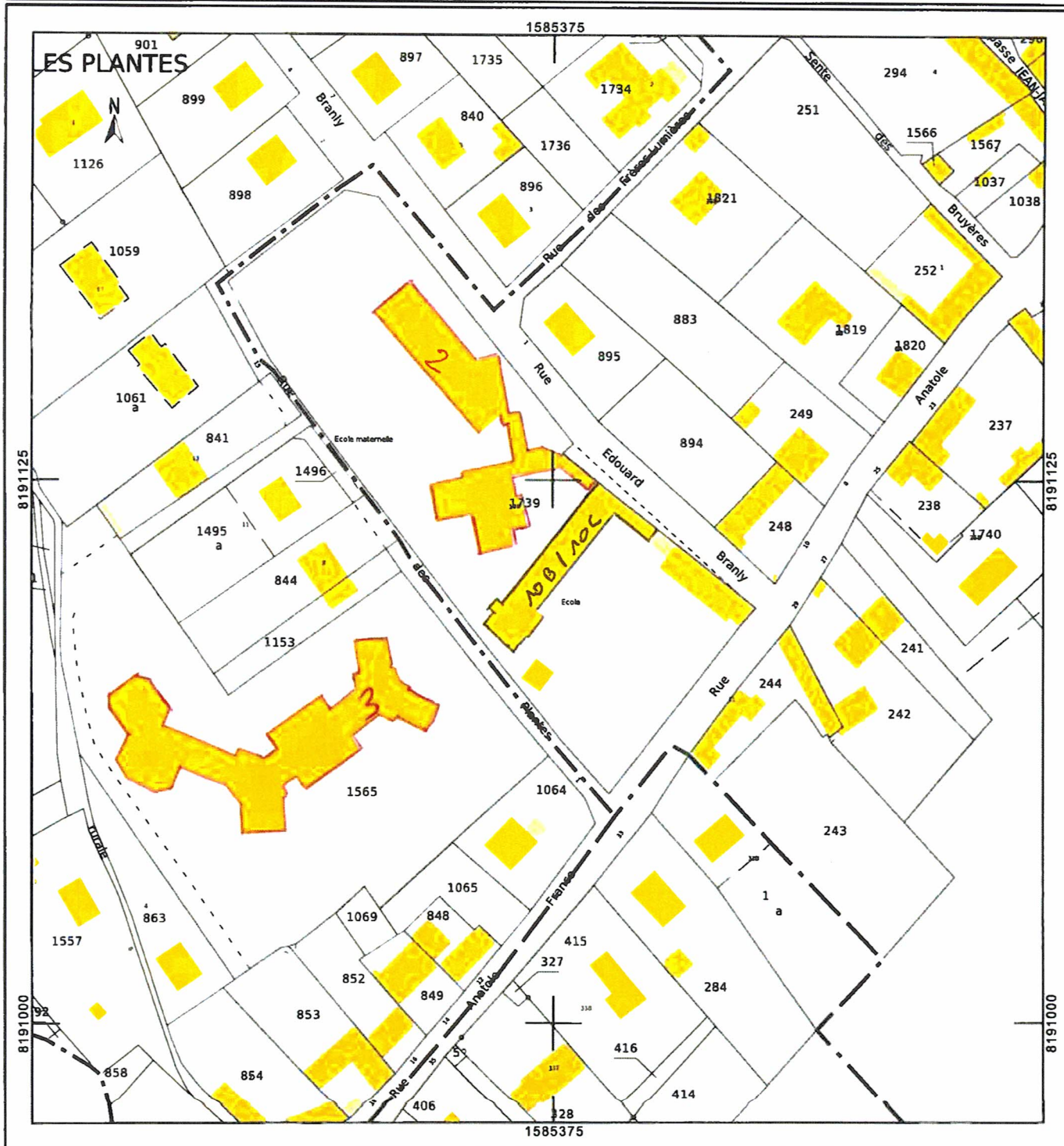

4 SLOW

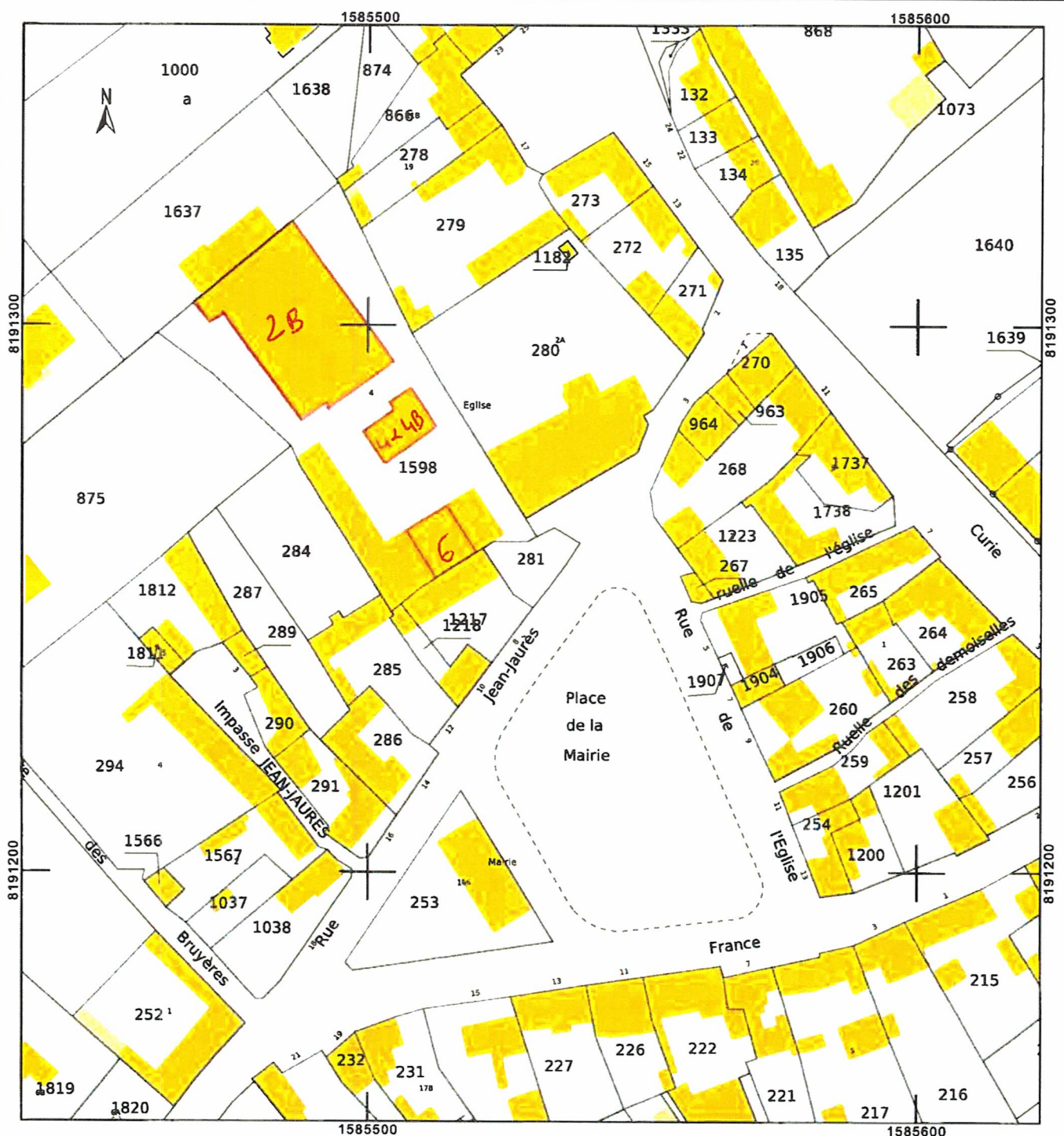

Département :
EURE

Commune :
GARENNES SUR EURE

Section : ZC
Feuille : 000 ZC 01

Échelle d'origine : 1/2000
Échelle d'édition : 1/1000

Date d'édition : 02/02/2024
(fuseau horaire de Paris)

Coordonnées en projection : RGF93CC49
©2022 Direction Générale des Finances
Publiques

DIRECTION GÉNÉRALE DES FINANCES PUBLIQUES

EXTRAIT DU PLAN CADASTRAL

Envoyé en préfecture le 08/02/2024

Reçu en préfecture le 08/02/2024

Publié le

ID : 027-212702781-20240205-PERM202401-AU



Centre des Finances publiques PLACE
DE LA DEMI LUNE 27405
27405 LOUVIERS CEDEX
tél. 02-32-25-71-13 -fax
ptgc.270.louviers@dgfip.finances.gouv.fr

Cet extrait de plan vous est dé livré par :

cadastre.gouv.fr

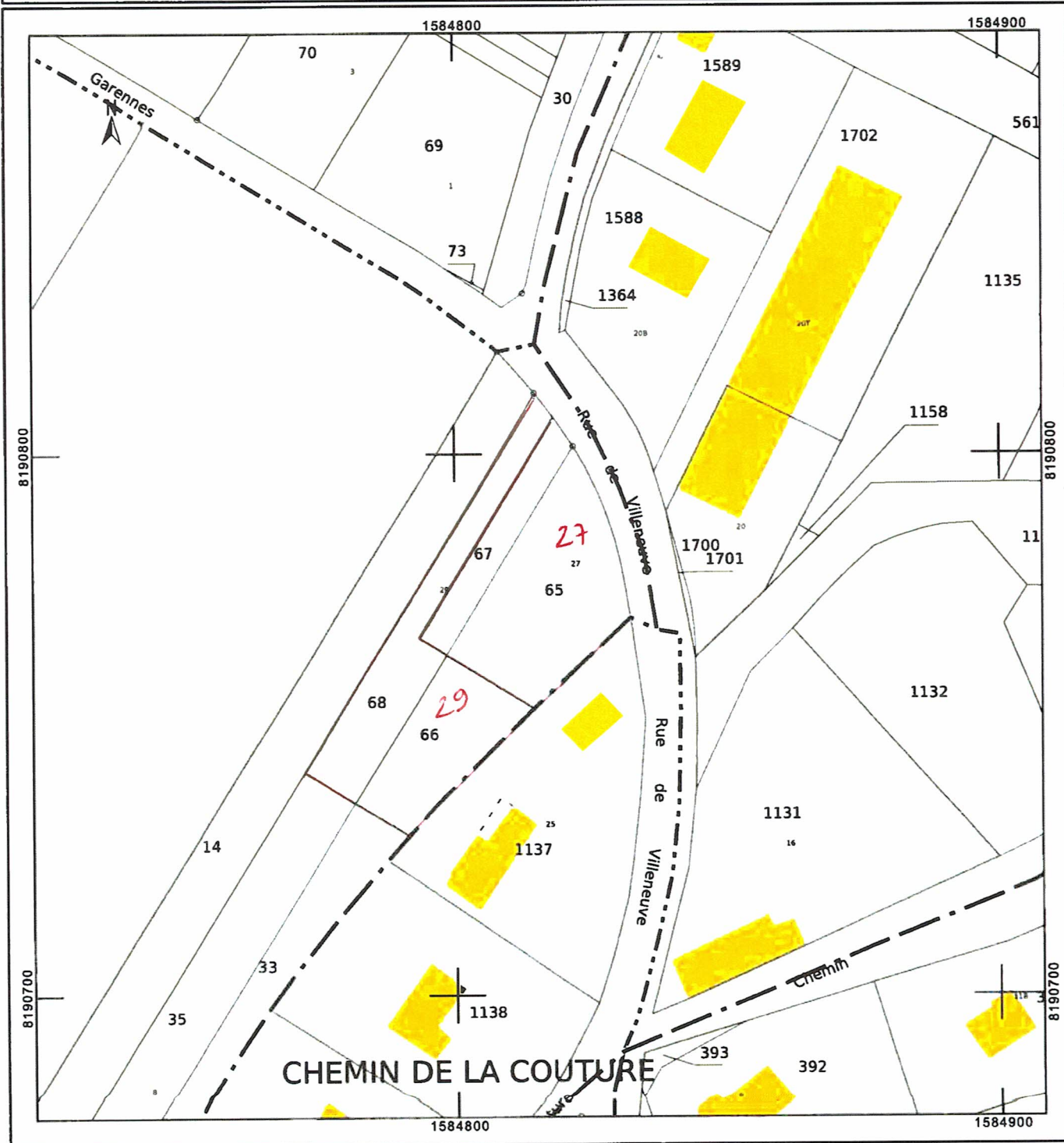

Département :
EURE

Commune :
GARENNES SUR EURE

Section : B
Feuille : 000 B 01

Échelle d'origine : 1/2500
Échelle d'édition : 1/1500

Date d'édition : 02/02/2024
(fuseau horaire de Paris)

Coordonnées en projection : RGF93CC49
©2022 Direction Générale des Finances
Publiques

DIRECTION GÉNÉRALE DES FINANCES PUBLIQUES

EXTRAIT DU PLAN CADASTRAL

Envoyé en préfecture le 08/02/2024

Reçu en préfecture le 08/02/2024

Publié le

ID : 027-212702781-20240205-PERM202401-AU

SLOW

Centre des Finances publiques PLACE
DE LA DEMI LUNE 27405
27405 LOUVIERS CEDEX
tél. 02-32-25-71-13 - fax
ptgc.270.louviers@dgfip.finances.gouv.fr

Cet extrait de plan vous est délivré par :

cadastre.gouv.fr

